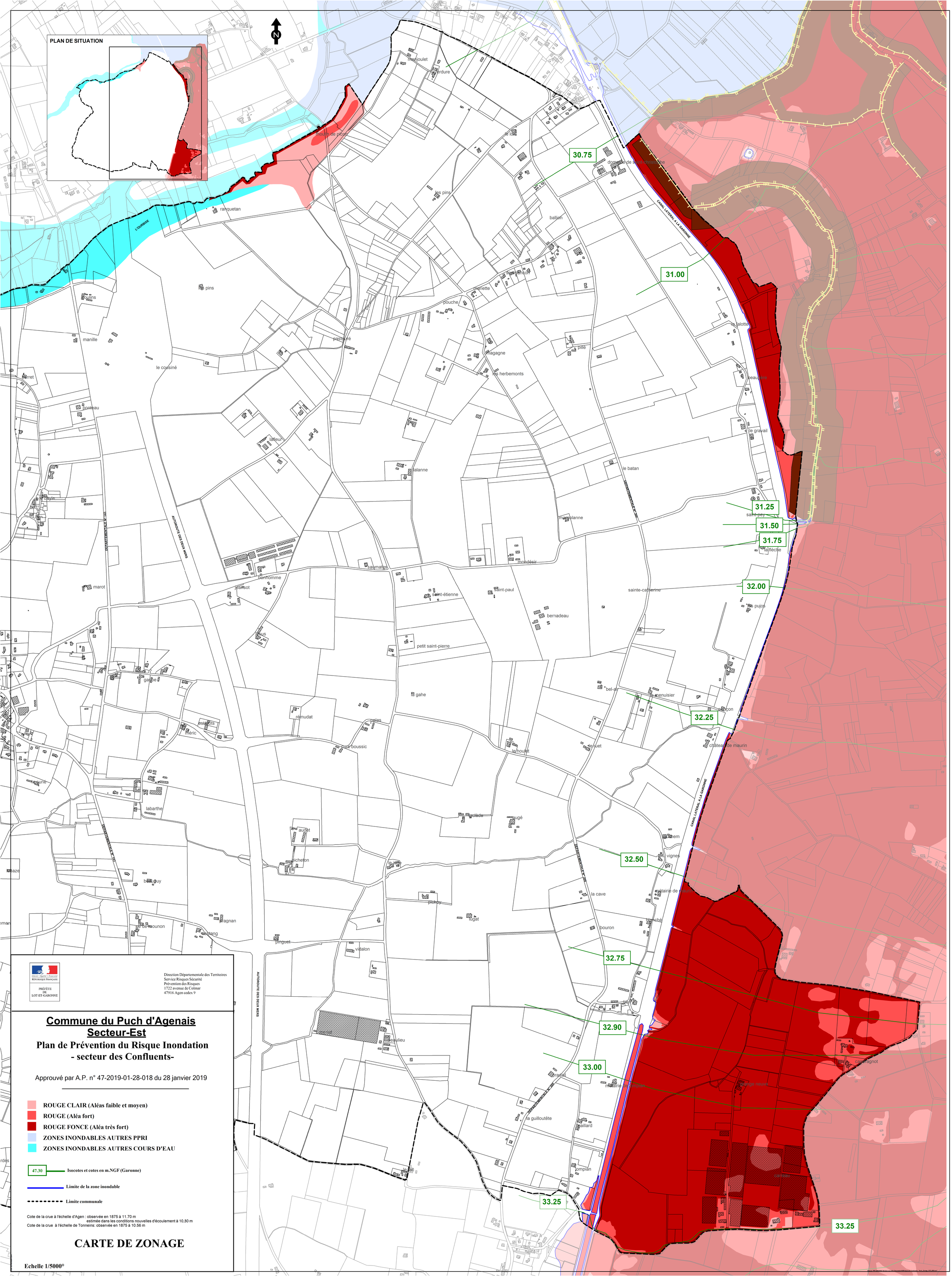
PLAN DE SITUATION
N
L'OURBISE
CANAL LATERAL A LA GARONNE
AUTOROUTE DES DEUX MERS
DEPARTEMENTALE N° 143
DEPARTEMENTALE N° 300
DEPARTEMENTALE N° 16
30.75
31.00
31.25
31.50
31.75
32.00
32.25
32.50
32.75
32.90
33.00
33.25
33.25
manjoulet
moulin de picon
ranquetan
les pins
ballion
pins
moulins
manille
le cousiné
pastouré
mariette
pouche
magagne
les herbemonts
pillé
la talotte
beauvère
le gravail
le batan
lalanne
maxblanne
saint-péy
la flèche
mondésir
saumates
bonhomme
jeansot
saint-étienne
saint-paul
sainte-catherine
les pujos
bernadeau
petit saint-pierre
la gahe
bel-air
le menuisier
poncon
château de maurin
rémudat
palas
le houlet
le ruet
labarthe
audet
pichelon
la cave
bouron
vidalon
beaulieu
la guilloutête
maillard
jompian
castagnot
château
Direction Départementale des Territoires
Service Risques Sécurité
Prévention des Risques
1722 avenue de Colmar
47916 Agen cedex 9
Commune du Puch d'Agenais
Secteur-Est
Plan de Prévention du Risque Inondation
- secteur des Confluents-
Approuvé par A.P. n° 47-2019-01-28-018 du 28 janvier 2019
ROUGE CLAIR (Aléas faible et moyen)
ROUGE (Aléa fort)
ROUGE FONCE (Aléa très fort)
ZONES INONDABLES AUTRES PPRI
ZONES INONDABLES AUTRES COURS D'EAU
47.30
Isocotes et cotes en m.NGF (Garonne)
Limite de la zone inondable
Limite communale
Cote de la crue à l'échelle d'Agen : observée en 1875 à 11.70 m
estimée dans les conditions nouvelles d'écoulement à 10,80 m
Cote de la crue à l'échelle de Tonneins: observée en 1875 à 10.56 m
CARTE DE ZONAGE
Echelle 1/5000°